رفع مساحى للارض السكنية المملوكة بصك رقم [redacted]

الواقعة فى جيزان قرية دحيقة

العائـــدة للمواطـــــن / [redacted]

| الحدود والاطوال حسب الصك | |
|---|---|
| الشمال | يحده من الشمال محمد حسين احمد حكمى والبايع الحناوى<br>يبدأ من الشمال بطول ٦٠,٠٣٠ متر ثم ينكسر شرقا بطول ٢٤,٠٠ متر<br>اجمالى طول الضلع ٨٤,٣٠ متر |
| الجنوب | يحده من الجنوب مواقف سيارات يليه شارع عرض ١٢,٠٠ متر<br>اجمالى طول الضلع ٨٣,٧٥ متر |
| الشرق | يحده من الشرق على محمد نوحى حكمى<br>اجمالى طول الضلع ٤٤,٥٠ متر |
| الغرب | يحده من الغرب البائع<br>اجمالى طول الضلع ٤٦,٥٠ متر |
| | المساحة الاجمالية ٣٨٢٢,٦١ متر مربع |
| الحدود والاطوال حسب الطبيعة | |
| الشمال | يحده من الشمال محمد حسين احمد حكمى والبايع الحناوى<br>يبدأ من الشمال بطول ٦٠,٠٣٠ متر ثم ينكسر شرقا بطول ٢٤,٠٠ متر<br>اجمالى طول الضلع ٨٤,٣٠ متر |
| الجنوب | يحده من الجنوب مواقف سيارات يليه شارع عرض ١٢,٠٠ متر<br>اجمالى طول الضلع ٨٣,٧٥ متر |
| الشرق | يحده من الشرق على محمد نوحى حكمى<br>اجمالى طول الضلع ٤٤,٥٠ متر |
| الغرب | يحده من الغرب البائع<br>اجمالى طول الضلع ٤٦,٥٠ متر |
| | المساحة الاجمالية ٣٨٢٢,٦١ متر مربع |

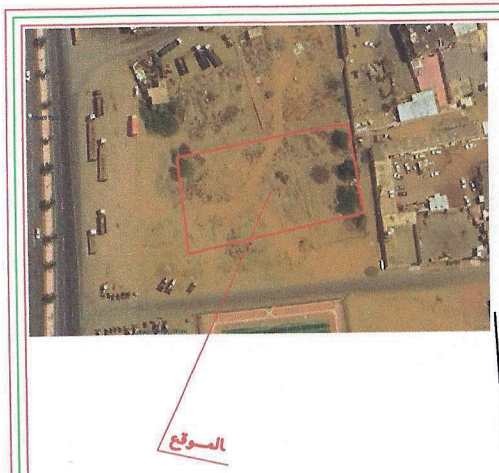


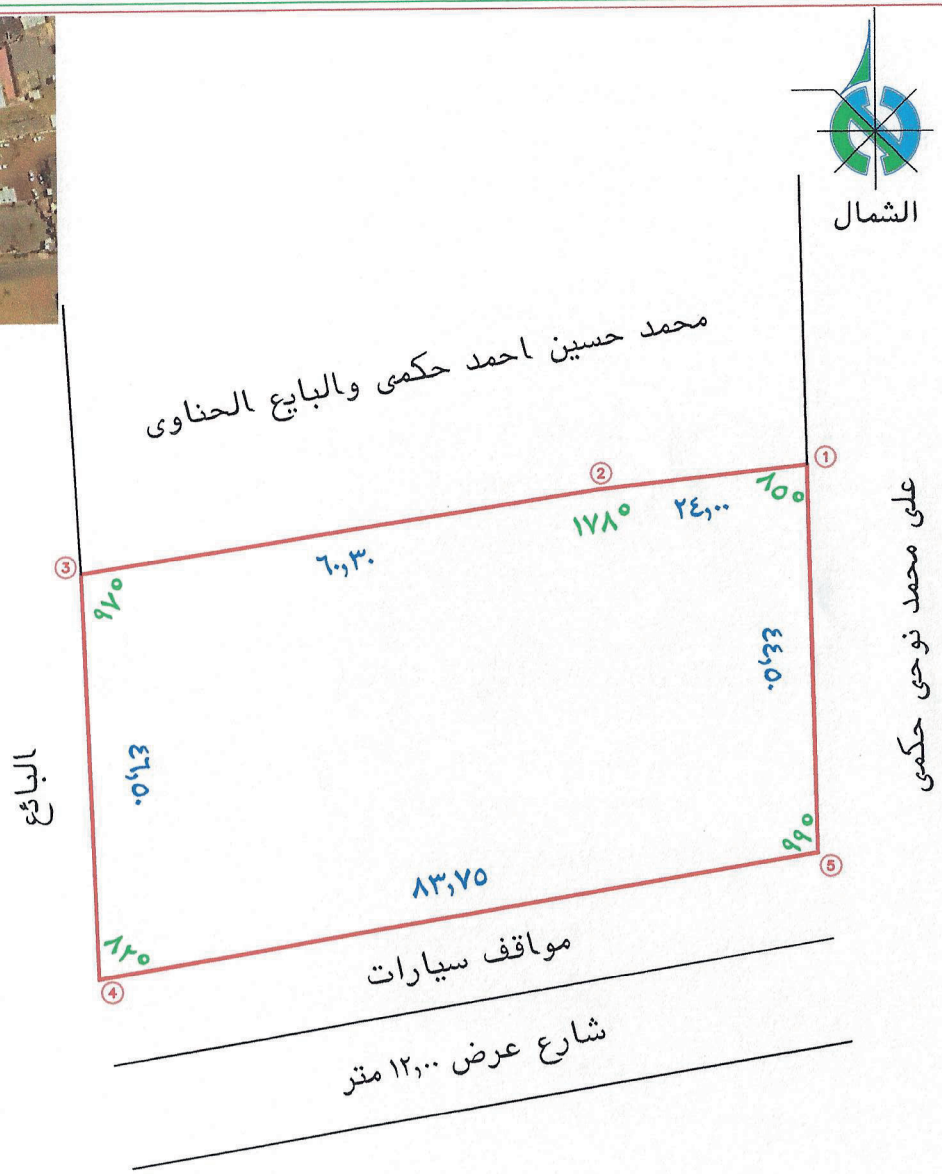


| POINTS SETTING-OUT TABLE | | |
|---|---|---|
| PNTS NO. | EASTING | NORTHING |
| 1 | ٢٤٥٨٣٧,٣٦٩ | ١٨٧٣٦٤٢,٩٢٦ |
| 2 | ٢٤٥٨١٣,٤١٤ | ١٨٧٣٦٤٠,٢٩٤ |
| 3 | ٢٤٥٧٥٣,٨٢٠ | ١٨٧٣٦٣٦,٠٩٦ |
| 4 | ٢٤٥٧٥٥,٤١٣ | ١٨٧٣٥٨٤,٦٢٣ |
| 5 | ٢٤٥٨٣٨,٠١٧ | ١٨٧٣٥٩٨,٤٣٣ |

تم الاستدلال عن الموقع من قبل المالك

[redacted]

موافقة المالك

التوقيع ----------

تقاطع شخوص اللجنة ومرافقها حول الارض المدعى عليها

عضو عضو رئيس لجنة الحجج

ملاحظات الرفع المساحى

١-
٢-
٣-
٤-

مكتب المهندس
محمد معيض
للاستشارات الهندسية

ختم المكتب

0508655564 - 0564545271

اسم صاحب الطلب

[redacted]

| الوظيفة | الاسم | التوقيع |
|---|---|---|
| الرسام | معيض محمد على | |
| المساح | معيض محمد على | |
| مدير المكتب | محمد معيض محمد القحطانى | |